# FICHE TECHNIQUE

# PLATEAU TAUTLINER

THIEVIN

FABRIQUÉ EN FRANCE ★ MADE IN FRANCE ★

*Photos et plans donnés à titre indicatif

Il s'agit d'un plateau doté d'un bâchage latéral sur toute la hauteur, coulissant de l'avant vers l'arrière et inversement,

avec poteaux intermédiaires ce qui permet le transport de matières palettisées.

Ce caisson peut être équipé d'une porte à deux battants ou d'un hayon arrière permettant le déchargement sans descendre le caisson du camion.

Couleur de bâche de différents coloris (en option)

| |
|---|
| **Fond** en tôles épaisseur 4 mm d'une seule partie en S235 |
| **Face avant** en tôle épaisseur 4 mm en S235 |
| **Berce** en IPN 180 suivant norme NF 17-108 |
| **Traverses de fond** tous les 400 mm, UTP 112 x 60 x 3.5 |
| **Crochet avant** renforcé |
| **Rouleaux arrières** renforcés avec bagues autolubrifiantes |
| **3 hauteur de planches latérales de maintien par côté (bois)** |
| **Bâche coulissante latérale** tendue par cliquet tendeur |
| **Toit** fixe acier |
| **Porte arrière** à 2 battants avec montants renforcés, en tôles épaisseur 3 mm en S235 |
| **Protection** : dégraissage phosphatation |
| **Peinture** : 2 couches d'apprêt epoxy int. et ext. + 2 couches de laque polyuréthane ext |
| **Conforme aux normes NF R 17-108 et NF R 17-114 (année 2018)** |

*SAS THIEVIN ET FILS*
*Parc Industriel de l'Erdre, St Mars La Jaille*
*44540 VALLONS DE L'ERDRE*

*TEL. 02 40 97 04 79 / contact@thievin.fr / www.thievin.fr*

# FICHE TECHNIQUE

# PLATEAU TAUTLINER

## Les options

### Rouleau Ertalon

### Hayon à colonnes

### Hayon traditionnel

### Personnalisation de la bâche

### Planches latérales de maintien en Aluminium

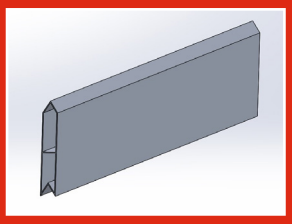

*Photos et plans donnés à titre indicatif

Autres options sur demande